



RRT NÃO REGISTRADO



Verificar Autenticidade

1. RESPONSÁVEL TÉCNICO

Nome Civil/Social: THALES GONDIM ZORZETTI AIRES

Título Profissional: Arquiteto(a) e Urbanista

CPF: 001.XXX.XXX-25

Nº do Registro: 000A486604

1.1 Empresa Contratada

Razão Social: Secretaria de Estado da Educação

CNPJ: 01.XXX.XXX/0001-20

Nº Registro: PJ17852-7

2. DETALHES DO RRT

Nº do RRT: **NÃO REGISTRADO**

Data de Cadastro: 01/12/2021

Data de Registro:

Tipologia: Educacional

Modalidade: RRT SIMPLES

Forma de Registro: INICIAL

Forma de Participação: INDIVIDUAL

2.1 Valor do RRT

Atenção: Este item será preenchido automaticamente pelo SICCAU após a identificação do pagamento pela compensação bancária. Para comprovação deste documento é necessária a apresentação do respectivo comprovante de pagamento

3. DADOS DO SERVIÇO/CONTRATANTE

3.1 Serviço 001

Contratante: SECRETARIA DE ESTADO DA EDUCAÇÃO

Tipo: Pessoa jurídica de direito público

Valor do Serviço/Honorários: R\$0,00

CPF/CNPJ: 01.XXX.XXX/0001-20

Data de Início: 01/12/2021

Data de Previsão de Término:
28/12/2022

3.1.1 Dados da Obra/Serviço Técnico

CEP: 74000000

Logradouro: DIVERSOS

Bairro: DIVERSOS

UF: GO

Nº: S N

Complemento:

Cidade: DIVERSAS

Longitude:

Latitude:

3.1.2 Descrição da Obra/Serviço Técnico

Projeto Arquitetônico e de Instalações Hidrossanitárias Prediais: BLOCO PADRÃO SEDUC - 08 SALAS DE AULA COM SANITÁRIOS (02 PAVIMENTOS) a ser implantado nas unidades escolares do Estado de Goiás, conforme necessidade.

*Cabe a cada profissional responsável pelo projeto de implantação avaliar a necessidade e conferir as condições locais para implantação, assim como normas locais vigentes e possíveis atualizações das mesmas que possa vir a ocorrer após a elaboração desse projeto.

**Para implantação e endereço da obra ver projeto específico e profissional responsável pela implantação.

***Fica ainda, aqui registrado, que o profissional se resguarda quanto a direitos e deveres do projeto original e que qualquer alteração que venha a ocorrer posteriormente no projeto, não sendo de sua autoria, será de responsabilidade do autor da modificação assim como a responsabilidade do projeto.



RRT NÃO REGISTRADO



Verificar Autenticidade

****As adequações referentes a acessibilidade (piso tátil e sinalização), fica de responsabilidade do profissional que elaborar o projeto de implantação.

3.1.3 Declaração de Acessibilidade

Declaro o atendimento às regras de acessibilidade previstas em legislação e em normas técnicas pertinentes para as edificações abertas ao público, de uso público ou privativas de uso coletivo, conforme § 1º do art. 56 da Lei nº 13146, de 06 de julho de 2015.

3.1.4 Dados da Atividade Técnica

Grupo: PROJETO	Quantidade: 682.8
Atividade: 1.5.1 - Projeto de instalações hidrossanitárias prediais	Unidade: metro quadrado
Grupo: PROJETO	Quantidade: 682.8
Atividade: 1.1.2 - Projeto arquitetônico	Unidade: metro quadrado

4. RRT VINCULADO POR FORMA DE REGISTRO

Nº do RRT	Contratante	Forma de Registro	Data de Registro
NÃO REGISTRADO	SECRETARIA DE ESTADO DA EDUCAÇÃO	INICIAL	01/12/2021

5. DECLARAÇÃO DE VERACIDADE

Declaro para os devidos fins de direitos e obrigações, sob as penas previstas na legislação vigente, que as informações cadastradas neste RRT são verdadeiras e de minha responsabilidade técnica e civil.

6. ASSINATURA ELETRÔNICA

Documento assinado eletronicamente por meio do SICCAU do arquiteto(a) e urbanista THALES GONDIM ZORZETTI AIRES, registro CAU nº 000A486604, na data e hora: 01/12/2021 17:22:35, com o uso de login e de senha. A autenticidade deste RRT pode ser verificada em: <https://servicos.caubr.gov.br/> - Verificar autenticidade de RRT ou via QRCode.

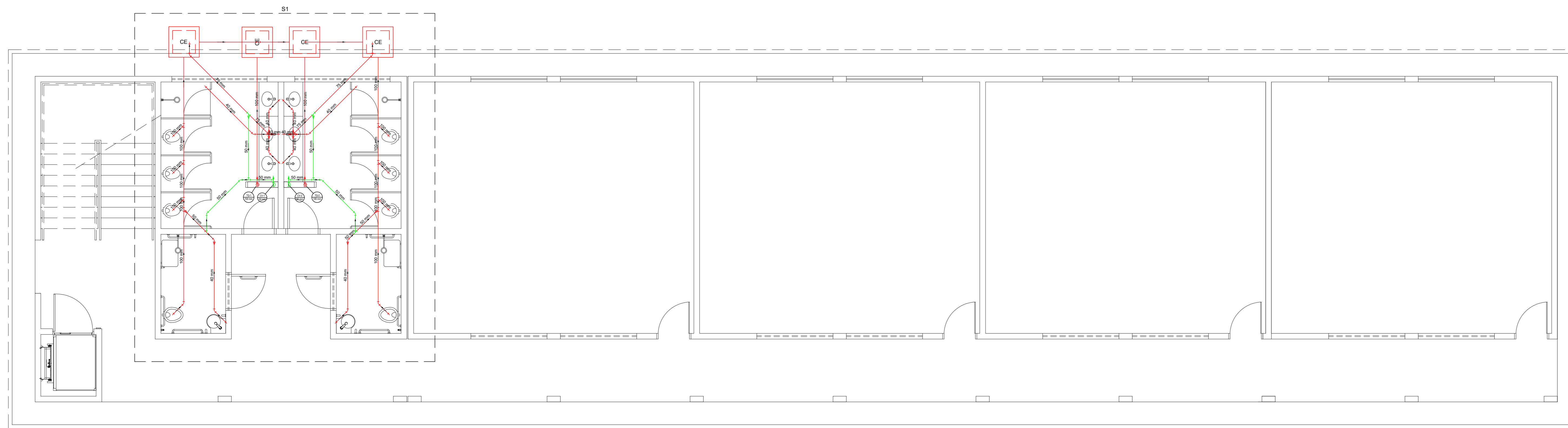

Planta do Térreo - Esgoto
Escala 1:50

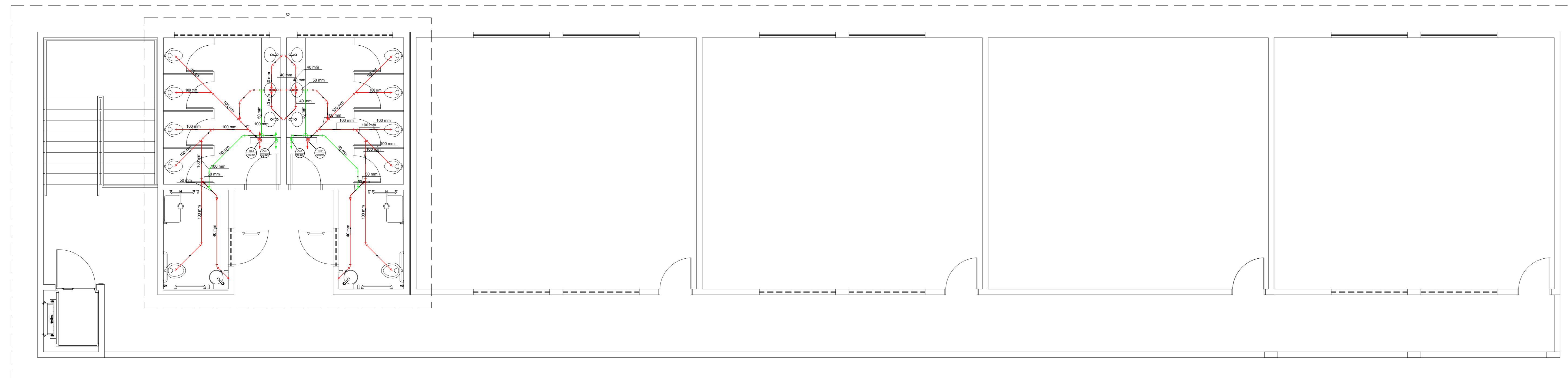
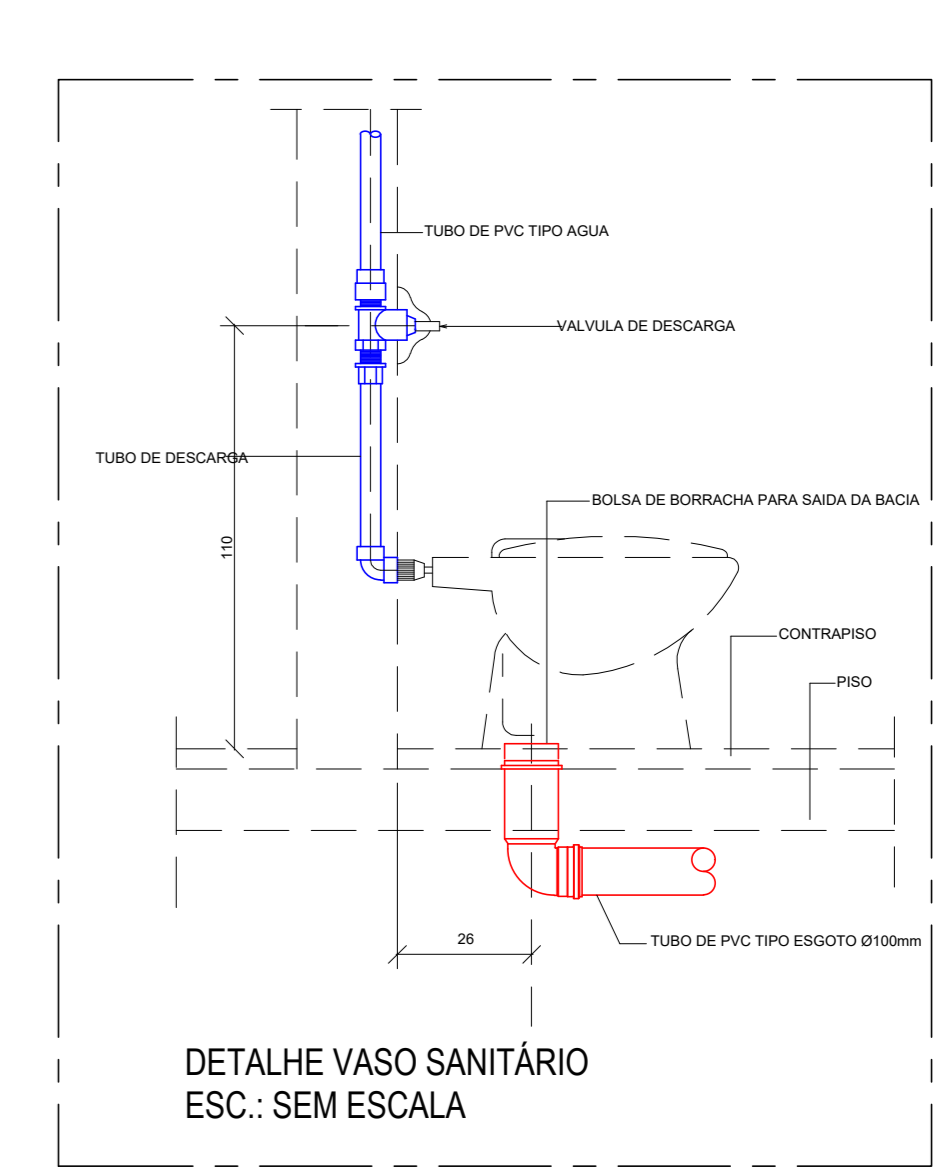
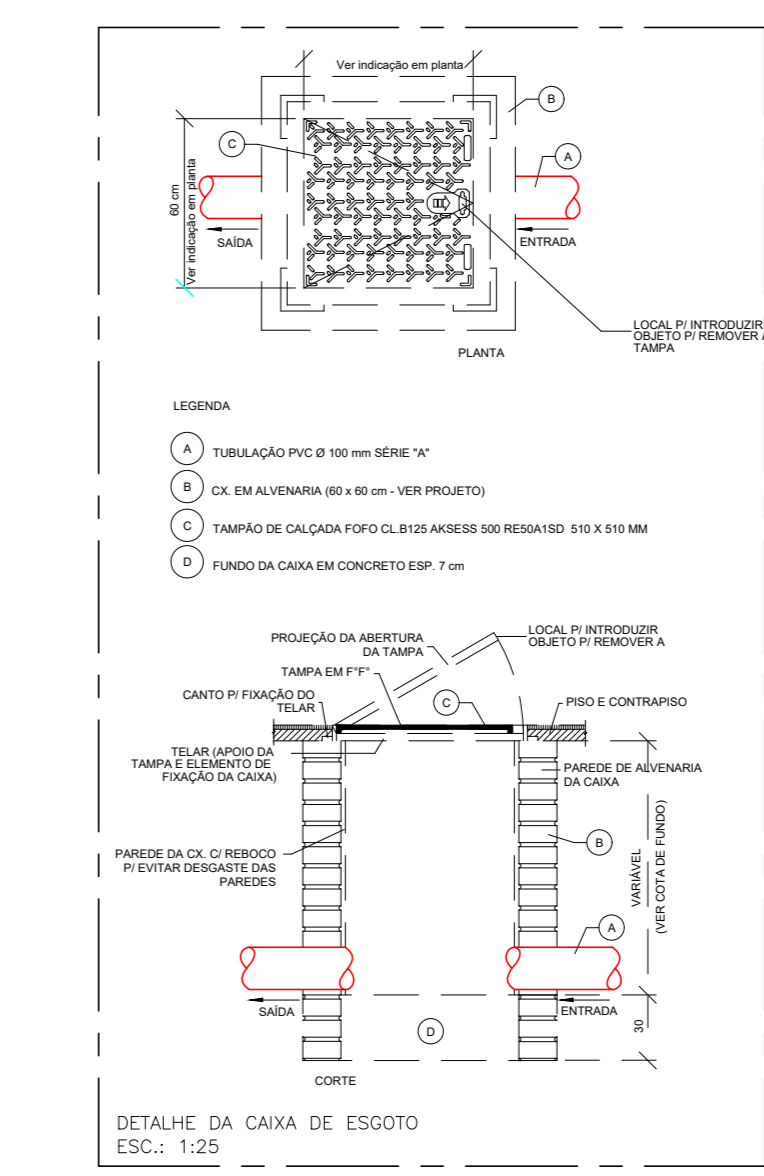

Planta do Pav. Superior - Esgoto
Escala 1:50

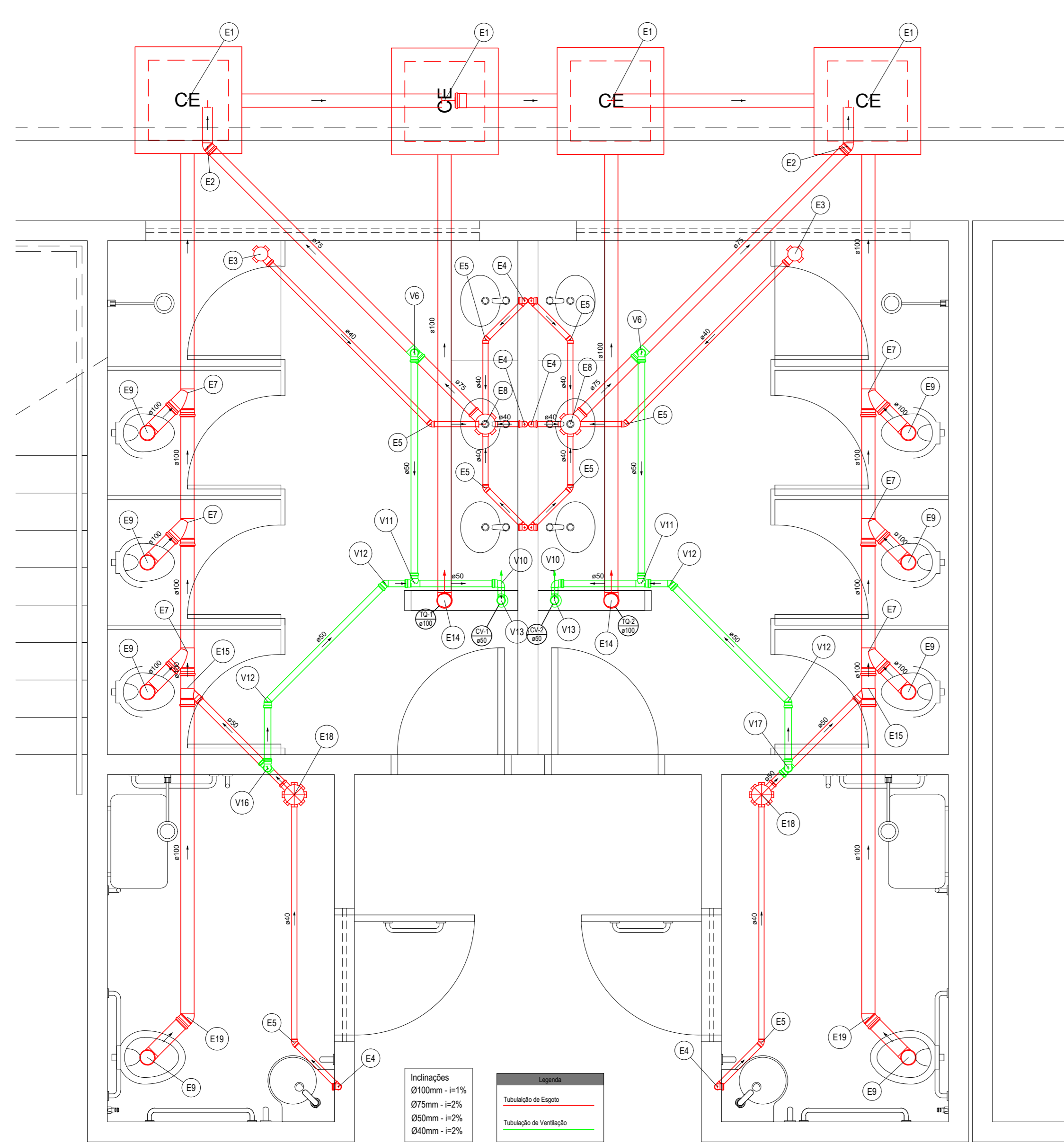
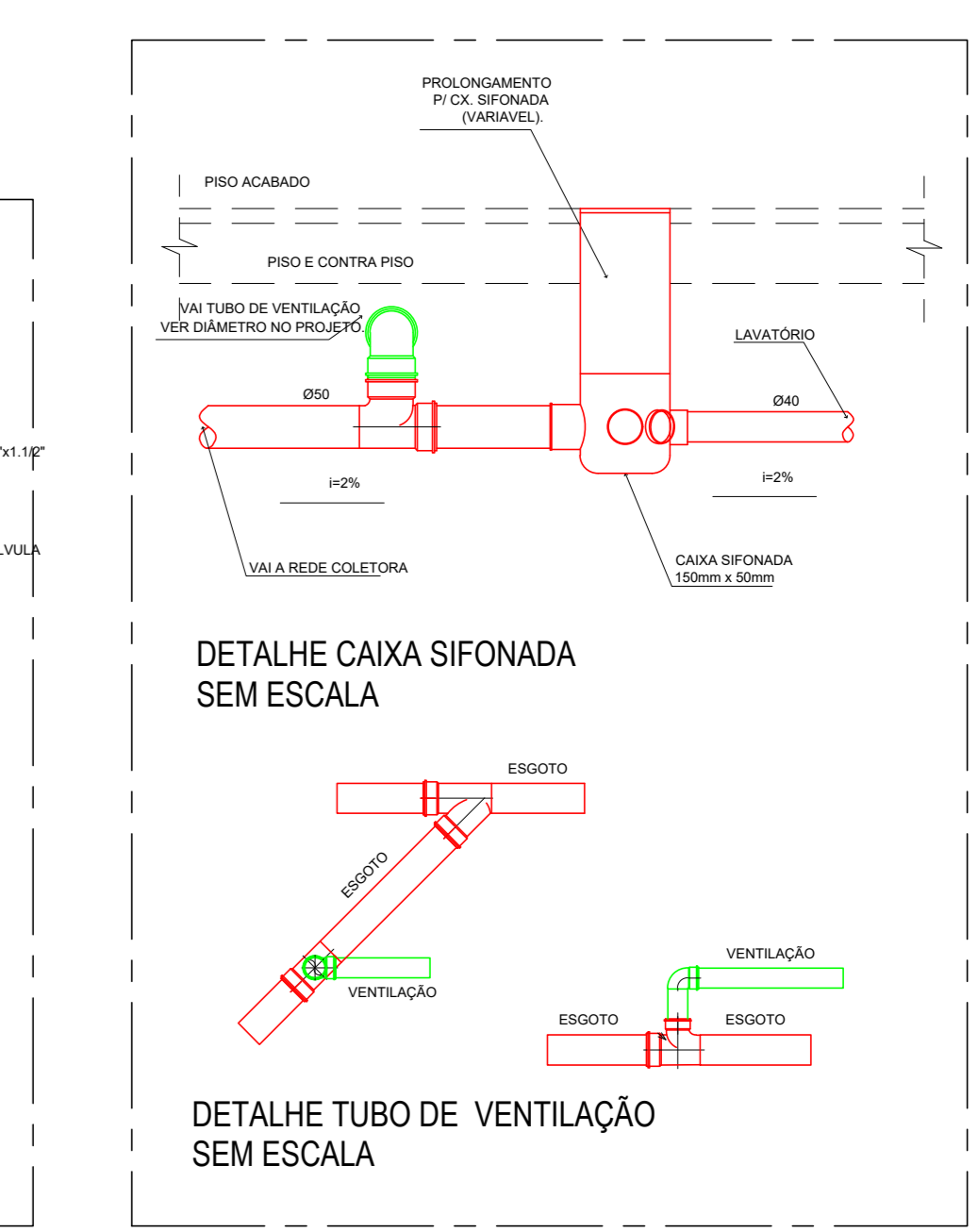
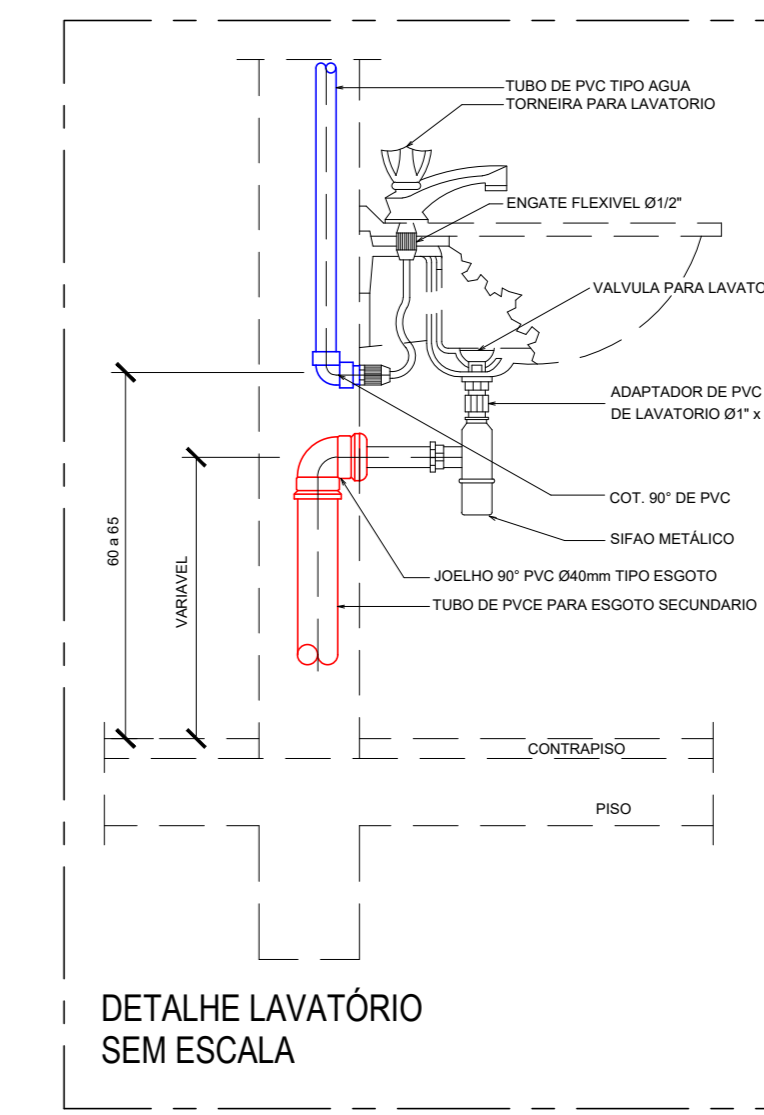

Lista de Materiais	
Caixa de Inspeção	4 pc
PVC Acessórios	
Rabo abotoado	2 pc
150x150x40	2 pc
150x150x75	2 pc
Sifão de copo p/ pia e lavatório	8 pc
Válvula p/ lavatório e tanque	1 pc
PVC Esgoto	
Canais 90 curtos	8 pc
Joelho 45	4 pc
100 mm	2 pc
40 mm	8 pc
50 mm	4 pc
75 mm	2 pc
Joelho 90	10 pc
100 mm	9 pc
Joelho 90 canal p/ esgoto secundário	4 pc
Junção simples	2 pc
100 mm - 50 mm	6 pc
100 mm - 100 mm	6 pc
Tubo PVC porta-bomba c/ veda	1,31 m
Tubo rígido c/ porta-lua	23,17 m
40 mm	37,42 m
50 mm - 2"	10,28 m
75 mm - 3"	8,02 m
18 sanitário	4 pc
50 mm - 50 mm	2 pc

Legenda	
	Caixa Inspeção Esgoto Simples
	Chuveiro Coletivo
	Joelho 45
	Joelho 90
	Joelho 90 - coluna
	Junção simples
	Lavatório de Lixo Civil
	Ramos de Ventilação
	Te sanitário
	Vaso Sanitário c/ JOP*

Legenda de pontos	
E1	Caixa de inspeção esgoto simples CE- Ø60x60 cm
E2	PVC Esgoto
E3	PVC Acessórios
E4	Rabo Sifonado 100x40
E5	PVC Acessórios
E6	Sifão de copo p/ pia e lavatório
E7	Válvula p/ lavatório e tanque
E8	PVC Esgoto
E9	Canais 90 curtos
E10	Joelho 45
E11	Joelho 90 canal p/ esgoto secundário
E12	Joelho 90
E13	Tubo rígido c/ porta-lua
E14	PVC Esgoto
E15	Joelho 45
E16	Joelho 90
E17	Joelho 90 canal p/ esgoto secundário
E18	Junção simples
E19	100 mm - 50 mm
E20	100 mm - 100 mm
E21	Tubo PVC porta-bomba c/ veda
E22	Tubo rígido c/ porta-lua
E23	40 mm
E24	50 mm
E25	75 mm
E26	18 sanitário
E27	50 mm - 50 mm

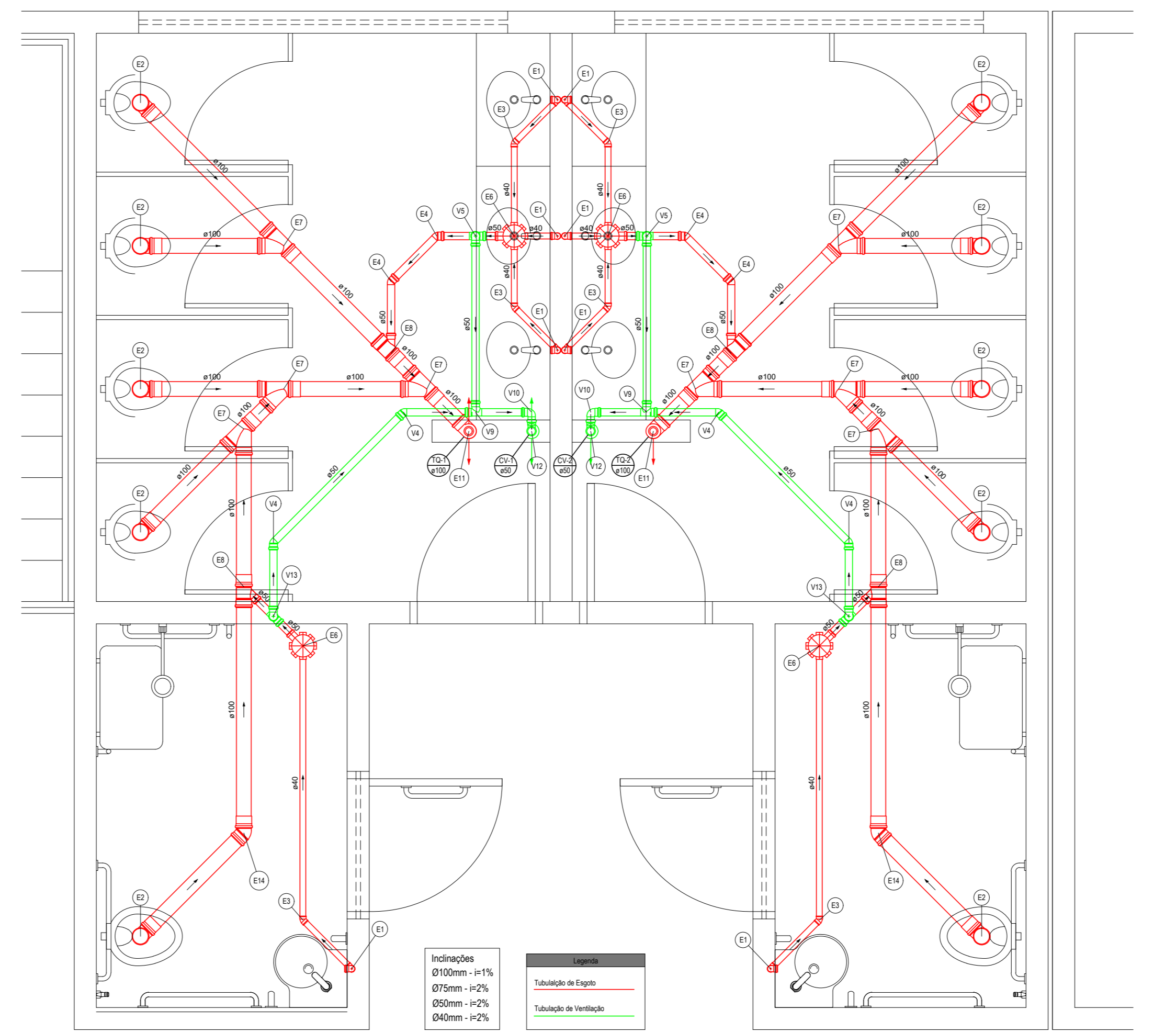

Lista de Materiais	
PVC Acessórios	
Canais abotoado	4 pc
150x150x40	4 pc
Sifão de copo p/ pia e lavatório	8 pc
Válvula p/ lavatório e tanque	1 pc
Válvula p/ lavatório e tanque	1 pc
PVC Esgoto	
Canais 90 curtos	8 pc
Joelho 45	4 pc
100 mm	2 pc
40 mm	8 pc
50 mm	4 pc
75 mm	2 pc
Joelho 90	10 pc
100 mm	9 pc
Joelho 90 canal p/ esgoto secundário	4 pc
Junção simples	2 pc
100 mm - 50 mm	6 pc
100 mm - 100 mm	6 pc
Tubo PVC porta-bomba c/ veda	1,31 m
Tubo rígido c/ porta-lua	23,17 m
40 mm	37,42 m
50 mm - 2"	10,28 m
75 mm - 3"	8,02 m
18 sanitário	4 pc
50 mm - 50 mm	2 pc

Legenda de pontos	
E1	Caixa de inspeção esgoto simples CE- Ø60x60 cm
E2	PVC Esgoto
E3	PVC Acessórios
E4	Rabo Sifonado 100x40
E5	PVC Acessórios
E6	Sifão de copo p/ pia e lavatório
E7	Válvula p/ lavatório e tanque
E8	PVC Esgoto
E9	Canais 90 curtos
E10	Joelho 45
E11	Joelho 90 canal p/ esgoto secundário
E12	Joelho 90
E13	Tubo rígido c/ porta-lua
E14	PVC Esgoto
E15	Joelho 45
E16	Joelho 90
E17	Joelho 90 canal p/ esgoto secundário
E18	Junção simples
E19	100 mm - 50 mm
E20	100 mm - 100 mm
E21	Tubo PVC porta-bomba c/ veda
E22	Tubo rígido c/ porta-lua
E23	40 mm
E24	50 mm
E25	75 mm
E26	18 sanitário
E27	50 mm - 50 mm

ESTADO DE GOIÁS
SECRETARIA DE ESTADO DA EDUCAÇÃO
SUPERINTENDÊNCIA DE INFRAESTRUTURA
GERÊNCIA DE PROJETOS E INFRAESTRUTURA

GERÊNCIA DE PROJETOS E INFRAESTRUTURA
APROVADO

TÉCNICO RESPONSÁVEL PELA APROVAÇÃO

BLOCO PADRÃO SEDUC

BLOCO 08 SALAS DE AULA C/ SANITÁRIOS - 02 PAVIMENTOS

ENDEREÇO: DIVERSOS

ÁREA DO TERRENO	ÁREA PERMEÁVEL	ÁREA EXISTENTE	ÁREA A DEMOLIR	ÁREA A CONSTRUIR	ÁREA TOTAL CONSTRUIDA
-----------------	----------------	----------------	----------------	------------------	-----------------------

AUTOR: *Thales Gonzatti Zappalá*
AUTOR: ARQ. THALES GONZATTI ZAPPALÁ - CAUI ARQUITETOS

RT DA OBRA:

PROPRIETÁRIO: SECRETARIA DE ESTADO DA EDUCAÇÃO - CNPJ: 01.409.705/0001-20
PROPOSTO: JESSICA ALVES BERNINI SOUSA - CPF: 033.178.03-40

HIDROSSANITÁRIO

TIPO DE PROJETO:

DATA: NOVEMBRO/2021	ESCALA: INDICADA	REVISÃO: 00	Nº FOLHA: 114.584.15
REV.	DATA	DESCRIÇÃO	VISTO

1/4

FOLHA

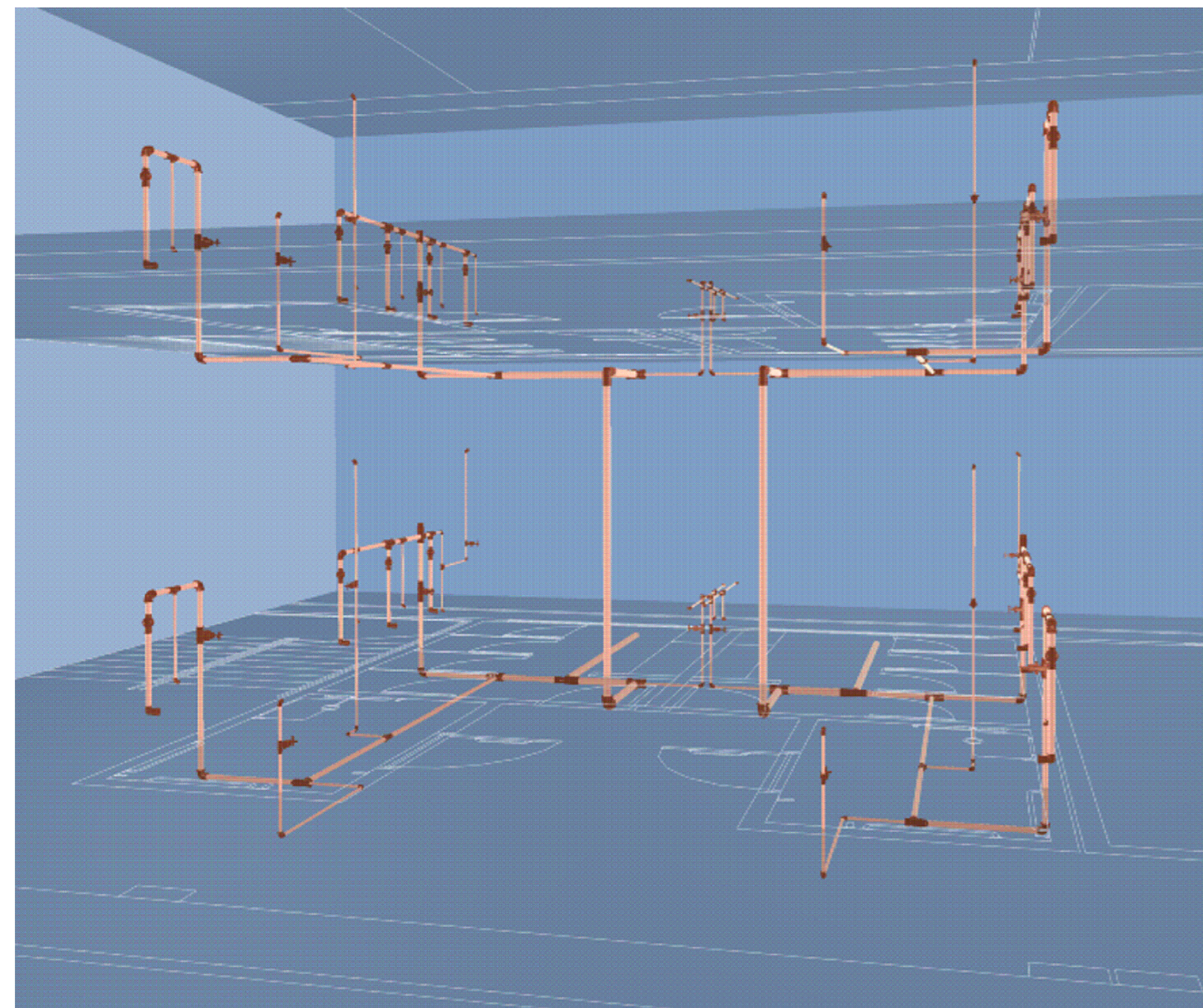

Vista Geral 01 - Água Fria
Sem Escala

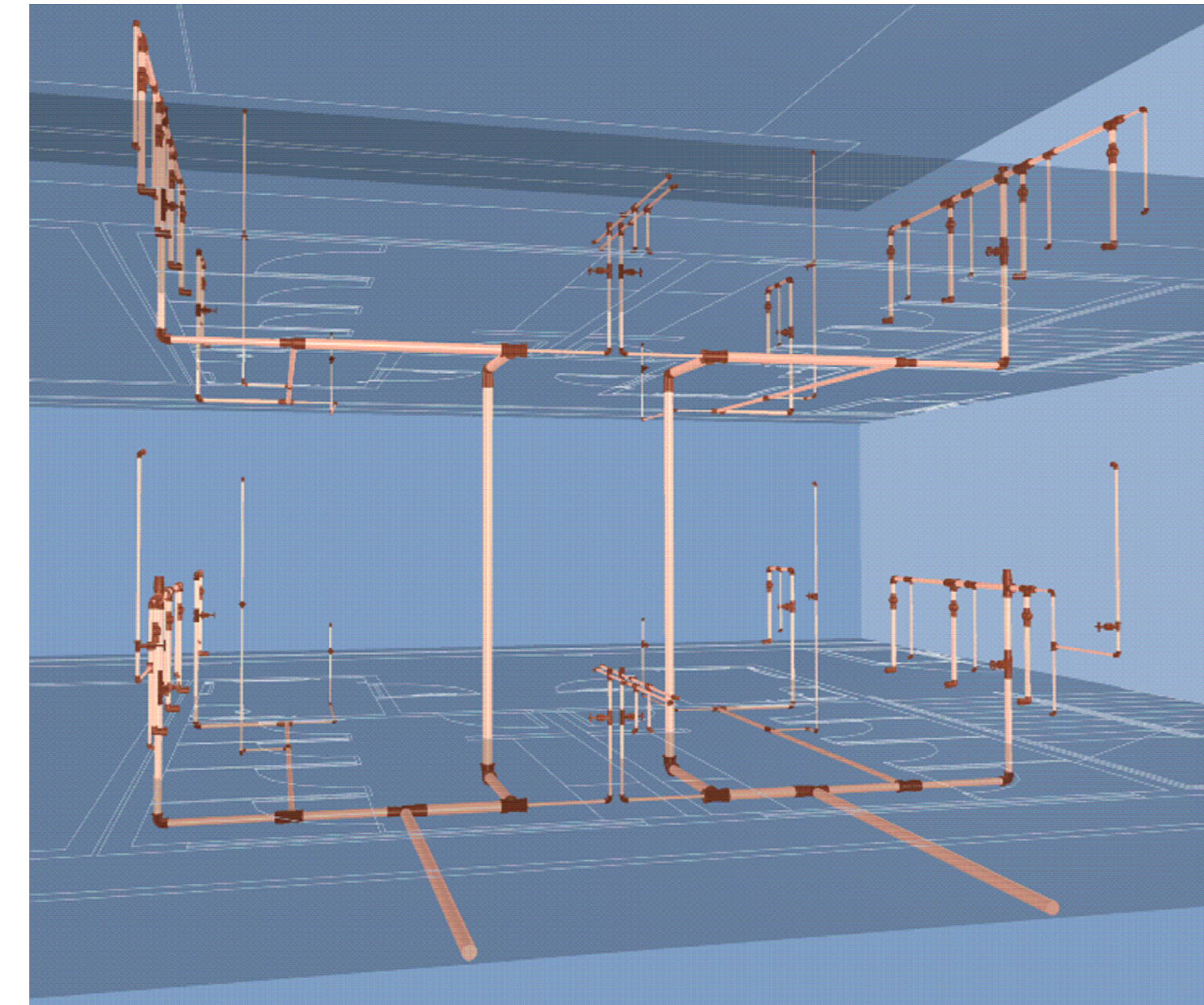

Vista Geral 02 - Água Fria
Sem Escala

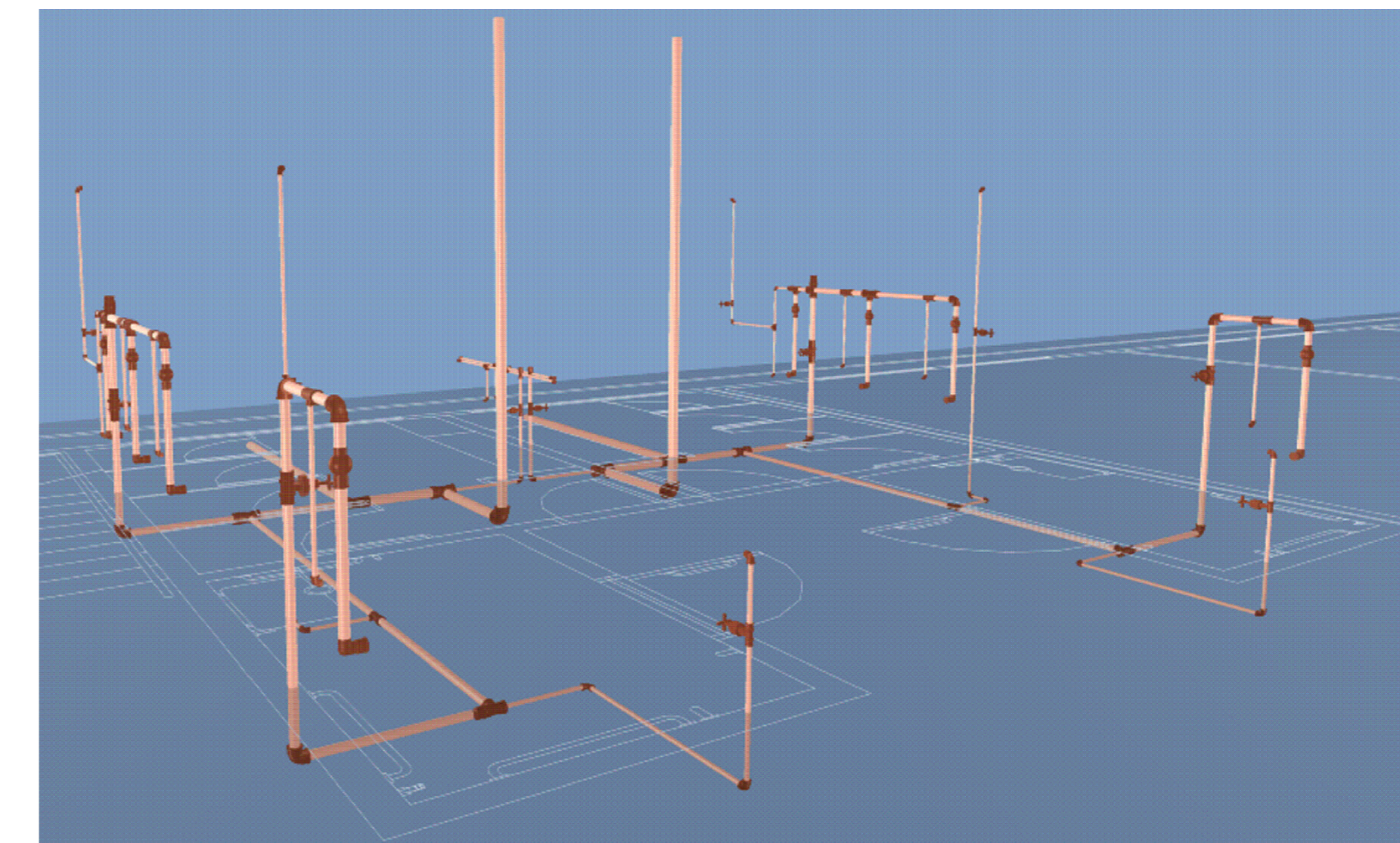

Térreo - Água Fria
Sem Escala

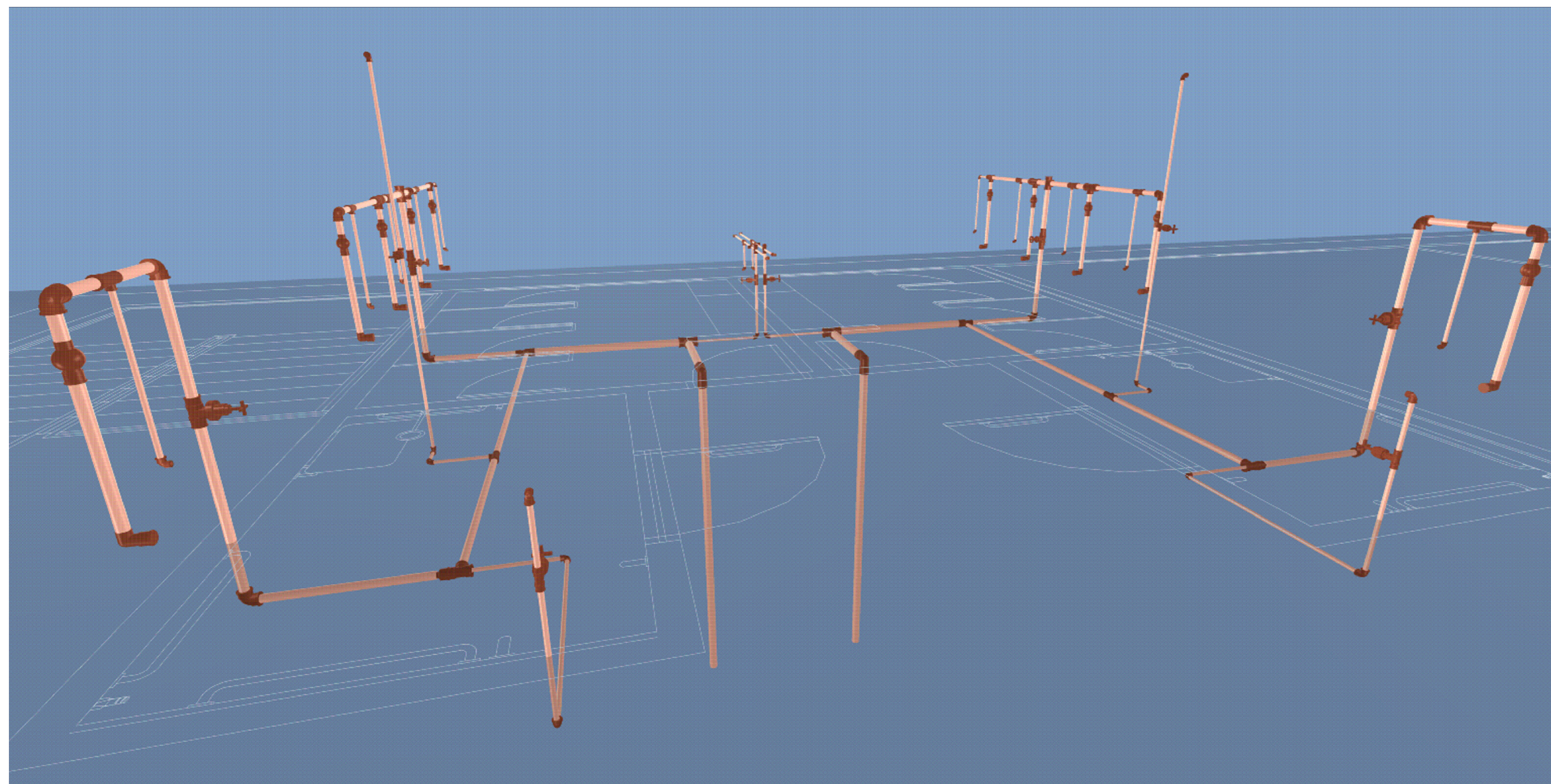

Pav. Superior - Água Fria
Sem Escala

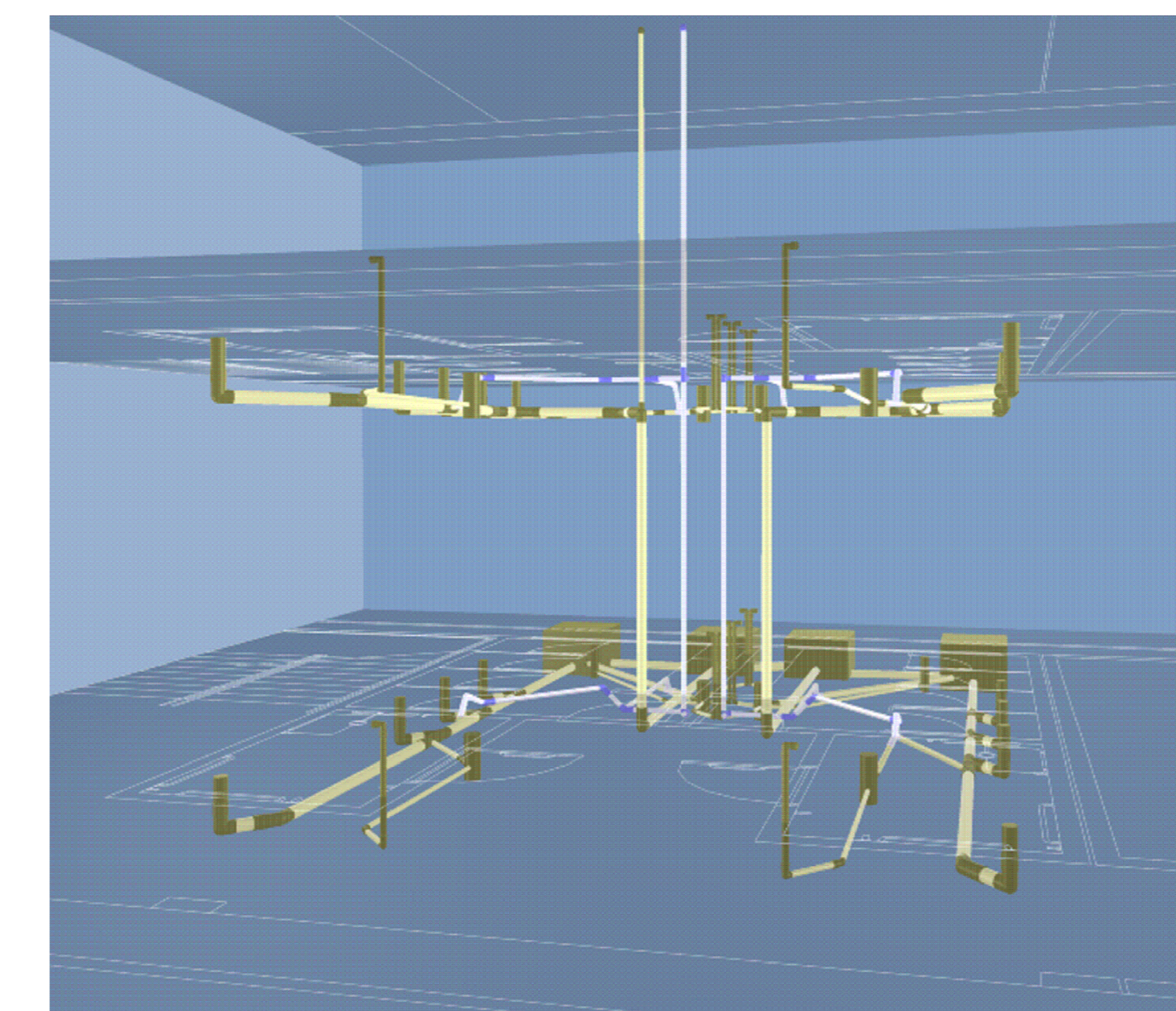

Vista Geral 01 - Esgoto
Sem Escala

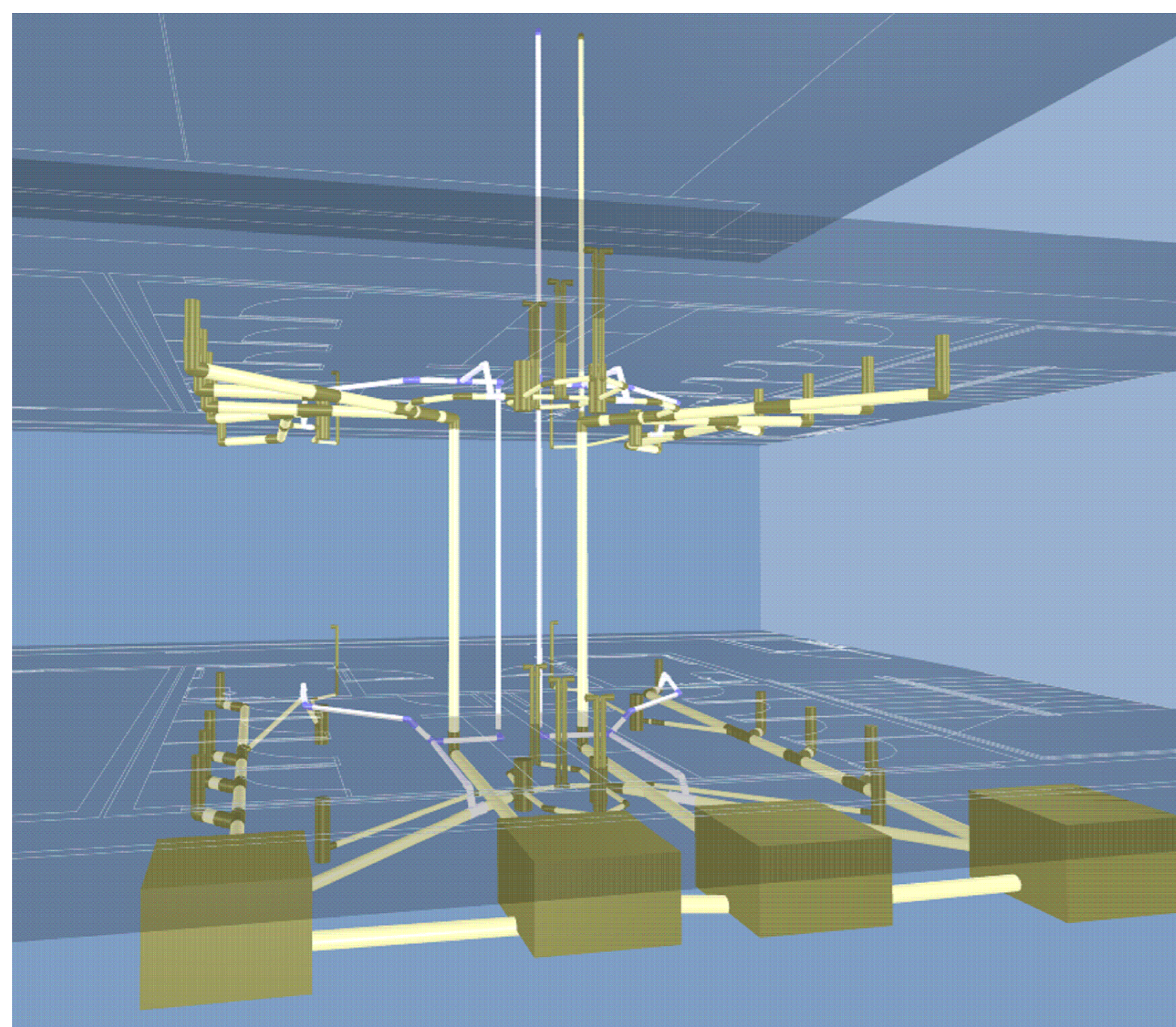

Vista Geral 02 - Esgoto
Sem Escala

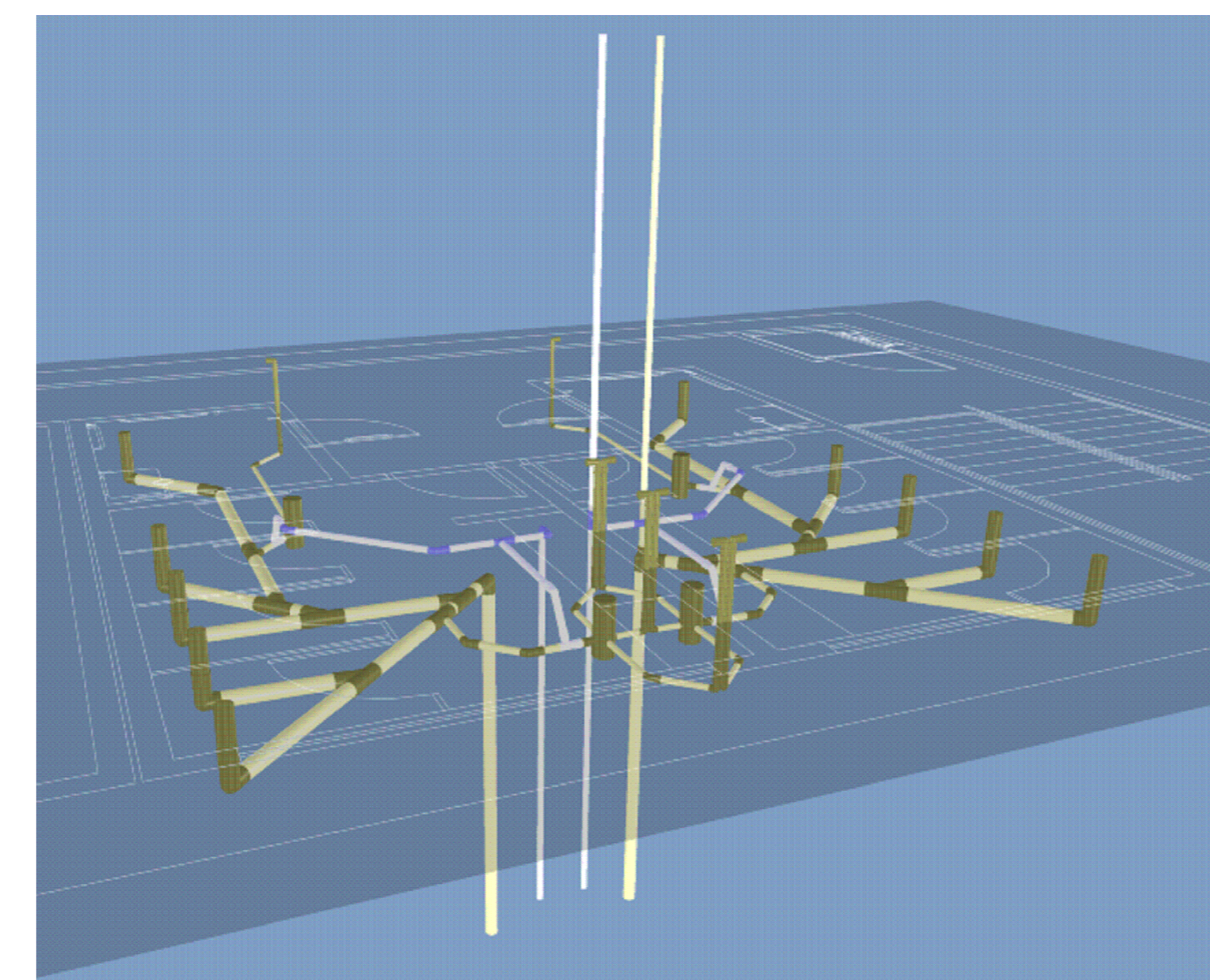

Pav. Superior - Esgoto
Sem Escala

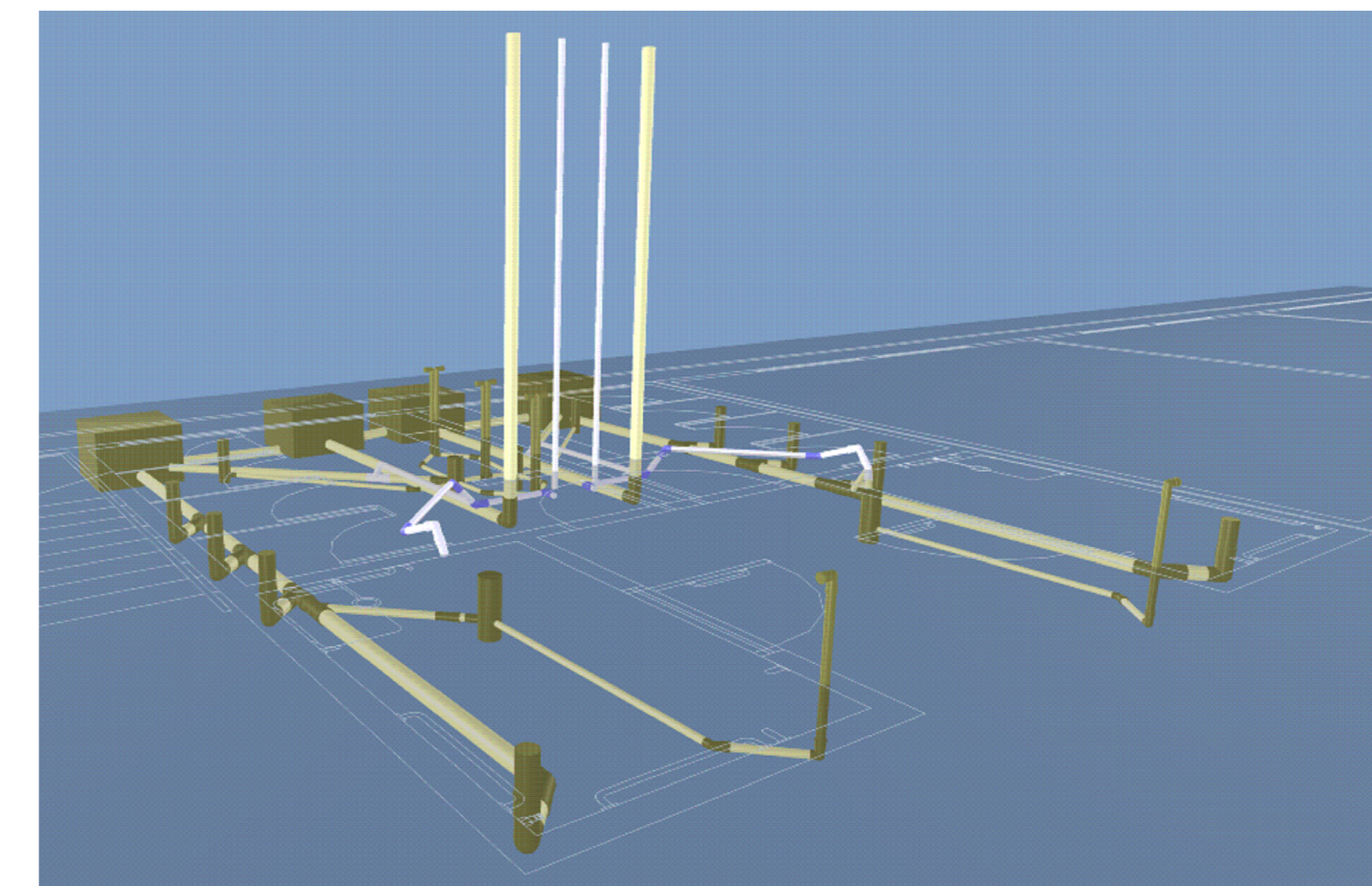

Térreo - Esgoto
Sem Escala



ESTADO DE GOIÁS
SECRETARIA DE ESTADO DA EDUCAÇÃO
SUPERINTENDÊNCIA DE INFRAESTRUTURA
GERÊNCIA DE PROJETOS E INFRAESTRUTURA

GERÊNCIA DE PROJETOS E INFRAESTRUTURA
APROVADO _____
TÉCNICO RESPONSÁVEL PELA APROVAÇÃO

BLOCO PADRÃO SEDUC

BLOCO 08 SALAS DE AULA C/ SANITÁRIOS - 02 PAVIMENTOS

ENDEREÇO: DIVERSOS					
ÁREA DO TERRENO	ÁREA PERMEÁVEL	ÁREA EXISTENTE	ÁREA A DEMOLIR	ÁREA A CONSTRUIR	ÁREA TOTAL CONSTRUÇÃO
					002.000M2

AUTOR: *Thales Gonzaga*
AUTOR: ARQ. THALES GONZAGA TORZENTTI ARES - CAUI ARANHA

RT DA OBRA: _____

PROPRIETÁRIO: SECRETARIA DE ESTADO DA EDUCAÇÃO CNPJ: 01.409.705/0001-20
PROPOSTO: JESSICA ALVES INÊNCIO SOUSA CPF: 030.178.021-62

HIDROSSANITÁRIO

TIPO DE PROJETO: _____

IMAGENS: _____

ASSUNTO: _____

DATA: NOVEMBRO/2021	ESCALA: INDICADA	REVISÃO: 00	Nº FORTALEC: 114.584.15
REV.	DATA	DESCRIÇÃO	VISTO

4/4
FOLHA